ГЕНЕРАЛЬНЫЙ ПЛАН АЛЕКСАНДРОВСКОГО МУНИЦИПАЛЬНОГО ОКРУГА ПЕРМСКОГО КРАЯ

Карта границ населенных пунктов, входящих в состав муниципального округа
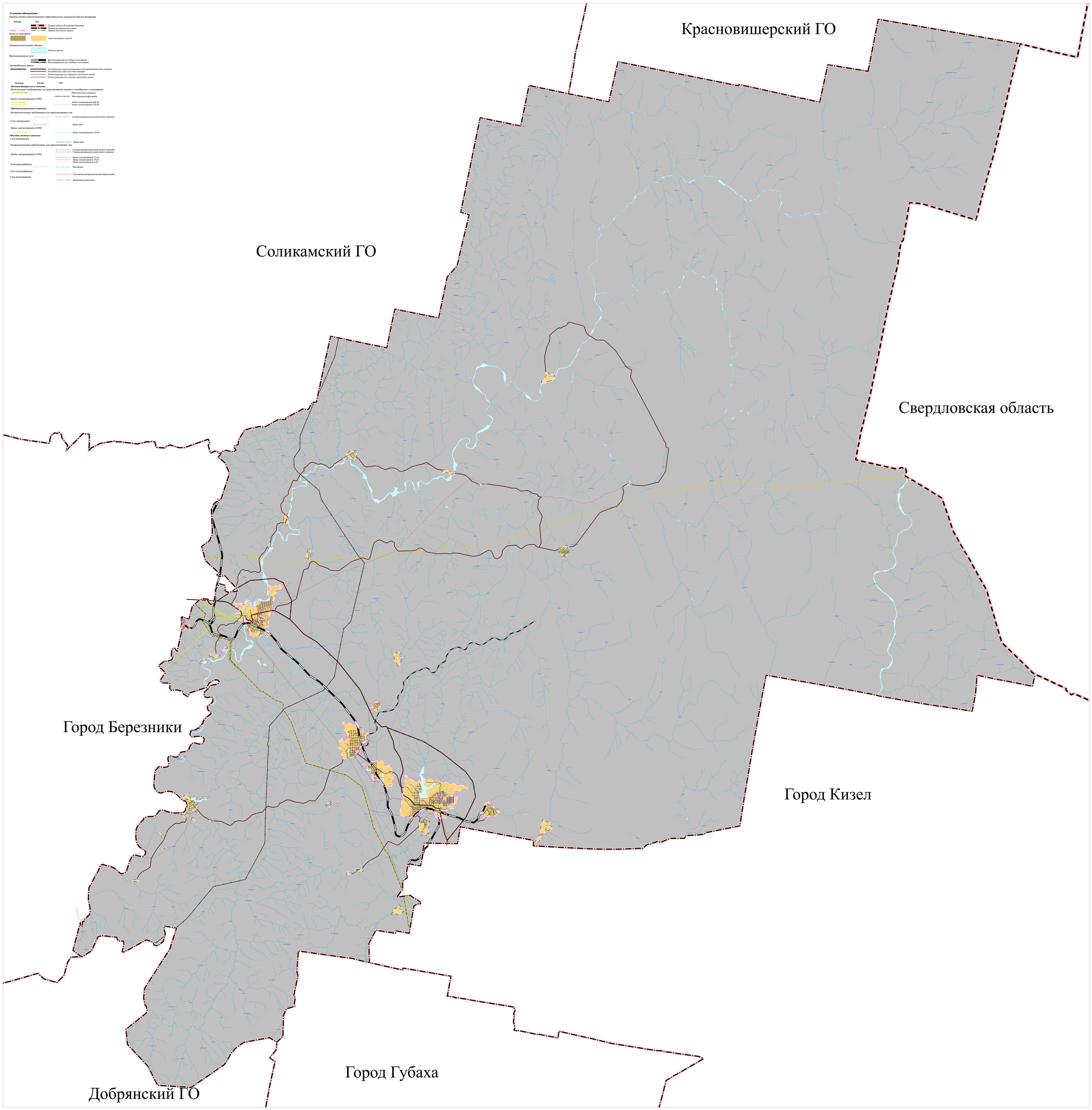
М 1:50 000